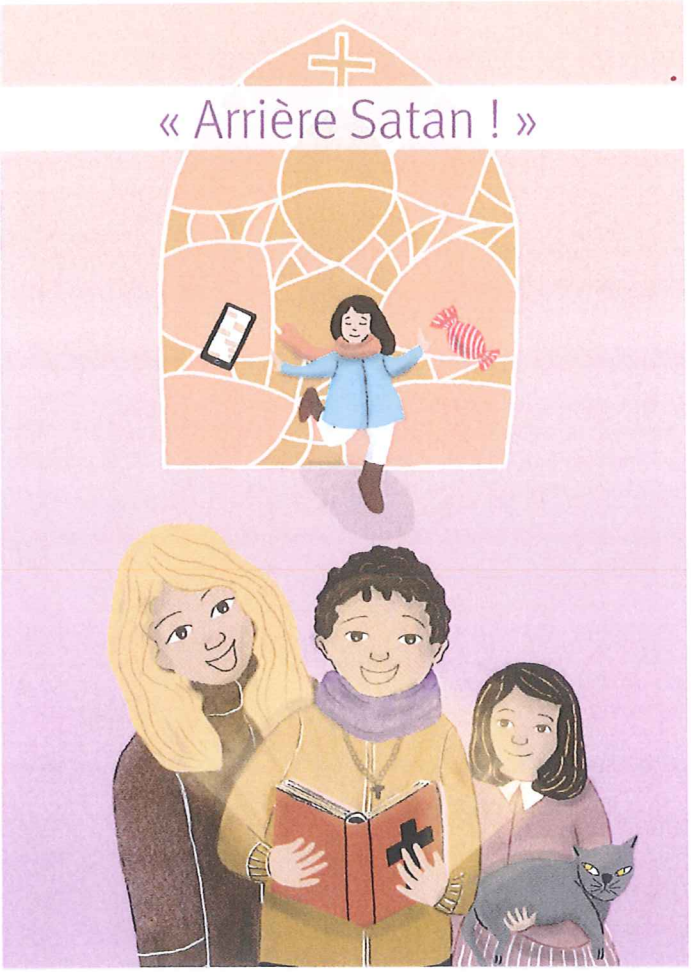

1er dimanche de Carême
26 février 2023
Mt 4, 1-11

« Arrière Satan ! »

Tu chemines avec Jésus dans ce désert hostile.
Ses lèvres sont sèches, ses pieds sont blessés.
Il est épuisé.

Mais il résiste aux tentations du diable.

Son combat n'est pas celui de la gloire et de la facilité.

Jésus veut te donner la vie au-delà de la peur, parce qu'il sait qu'en Dieu, tu seras aimé et sauvé.

isbn : 978-2-87356-919-8

Blandine Boyer (autrice)
Nathalie Philétas (illustratrice)

www.editionsjesuites.com