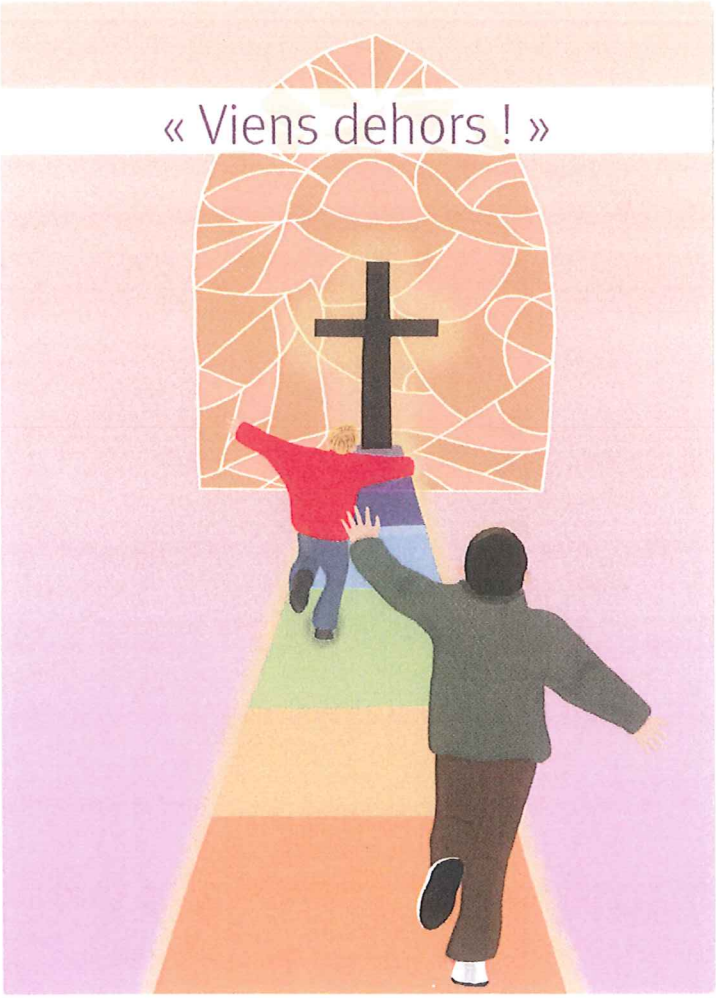

5e dimanche de Carême
26 mars 2023
Jn 11, 1-45

« Viens dehors ! »

Jésus, aujourd'hui,
tu fais quelque chose d'incroyable,
d'inimaginable !

Tu fais revenir Lazare à la vie.

En faisant cela,
tu me demandes de te faire confiance,
d'avoir le courage de croire,
d'enlever la pierre qui ferme mon cœur
pour que l'amour que tu me donnes
rayonne en moi et sur les autres
à tout jamais.

isbn : 978-2-87356-919-8

Blandine Boyer (autrice)
Nathalie Philétas (illustratrice)

www.editionsjesuites.com